

## COMPOSIÇÃO DOS PERFIS DE INVESTIMENTOS

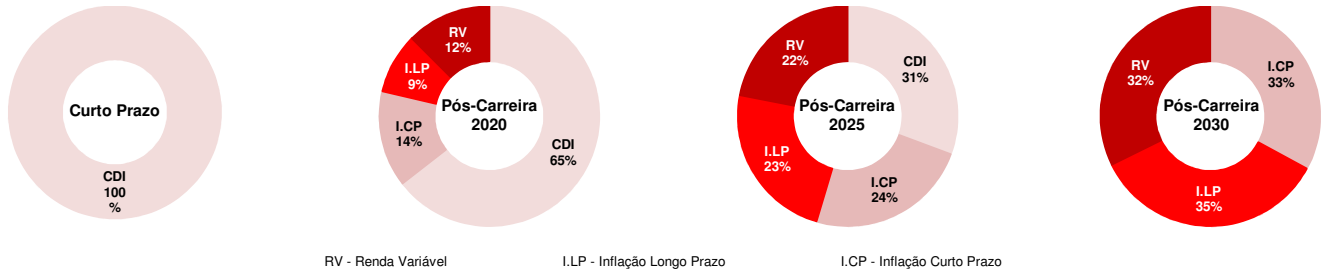

## RENTABILIDADE ACUMULADA - MENSAL (%)

	mai/14	jun/14	jul/14	ago/14	set/14
Curto Prazo	0,86	0,80	0,96	0,82	0,82
Pós-Carreira 2020	1,21	1,13	0,88	2,04	-0,74
Pós-Carreira 2025	1,45	1,42	0,81	2,98	-1,98
Pós-Carreira 2030	1,70	1,51	0,62	2,88	-1,95
IPCA	0,46	0,40	0,01	0,25	0,57
CDI	0,86	0,82	0,94	0,86	0,90
IBrX	-1,12	3,62	4,46	9,59	-11,25

## RENTABILIDADE - 12 MESES (%)

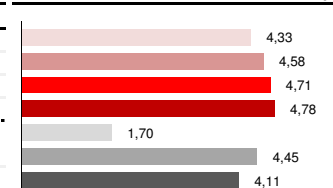

	Rentabilidade (%) *							
	Mês	Ano	3M	6M	1A	5A*	10A*	Início*
Curto Prazo	0,82	6,90	2,62	5,33	8,31	8,54	12,76	14,92
Pós-Carreira 2020	-0,74	7,15	2,17	5,58	8,56	8,59	12,79	14,94
Pós-Carreira 2025	-1,98	7,28	1,76	5,71	8,70	8,62	12,80	14,95
Pós-Carreira 2030	-1,95	7,36	1,50	5,78	8,78	8,64	12,81	14,95
IPCA	0,57	4,61	0,83	2,38	6,75	6,03	6,17	6,71
CDI	0,90	7,83	2,72	5,30	10,32	9,72	13,50	16,97
IBrX	-11,25	4,01	1,60	6,93	4,72	4,57	17,59	16,68

Mês	Retorno Real (%IPCA) *							
	Ano	3M	6M	1A	5A*	10A*	Início*	
0,25	2,19	1,78	2,88	1,47	2,37	6,22	7,69	
-1,30	2,43	1,33	3,12	1,70	2,42	6,24	7,71	
-2,53	2,56	0,92	3,25	1,83	2,45	6,25	7,71	
-2,50	2,63	0,66	3,32	1,90	2,46	6,26	7,72	

## ANÁLISE DE DISPERSÃO - 12 MESES

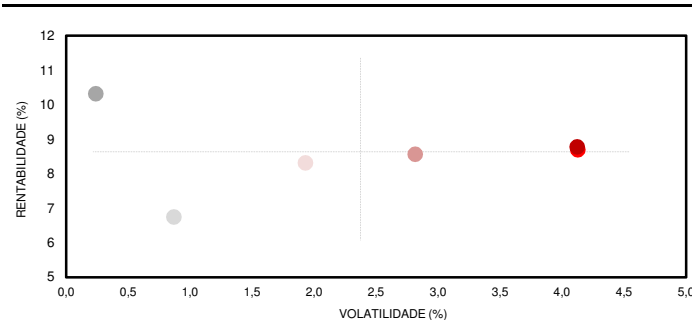

## ÍNDICE SUCESSO MENSAL - EM RELAÇÃO AO IPCA

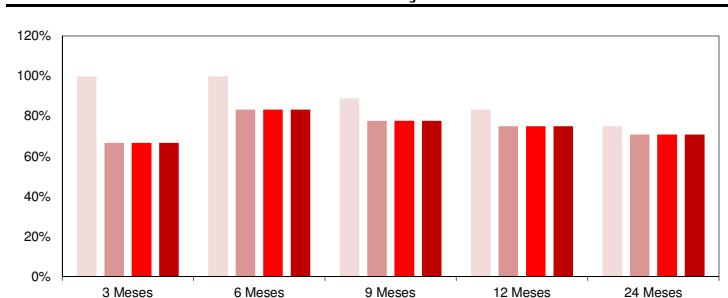

## ESTATÍSTICAS - DESDE O INÍCIO DOS PERFIS

	Retorno (%)			Estatísticas		Retorno Mês - Estratégia (%)			
	Menor	Média	Maior	Posit.	Negat.	CDI	RV	I.CP	I.LP
Curto Prazo	0,80	0,85	0,96	5	0	0,86	-	-	-
Pós-Carreira 2020	-0,74	0,90	2,04	4	1	0,46	-6,89	0,10	-1,04
Pós-Carreira 2025	-1,98	0,94	2,98	4	1	0,01	-7,03	0,11	-1,45
Pós-Carreira 2030	-1,95	0,95	2,88	4	1	-	-6,45	0,13	0,72

Dados dos Perfis			
Participantes	(%)	Patrimônio Líquido	(%)
18.031	78,46%	1.176.257.053,71	63,36%
1.542	6,71%	336.830.250,52	18,14%
1.704	7,41%	226.976.700,61	12,23%
1.704	7,41%	116.461.420,35	6,27%
22.981		1.856.525.425,19	

## RENTABILIDADE ACUMULADA - 36 MESES

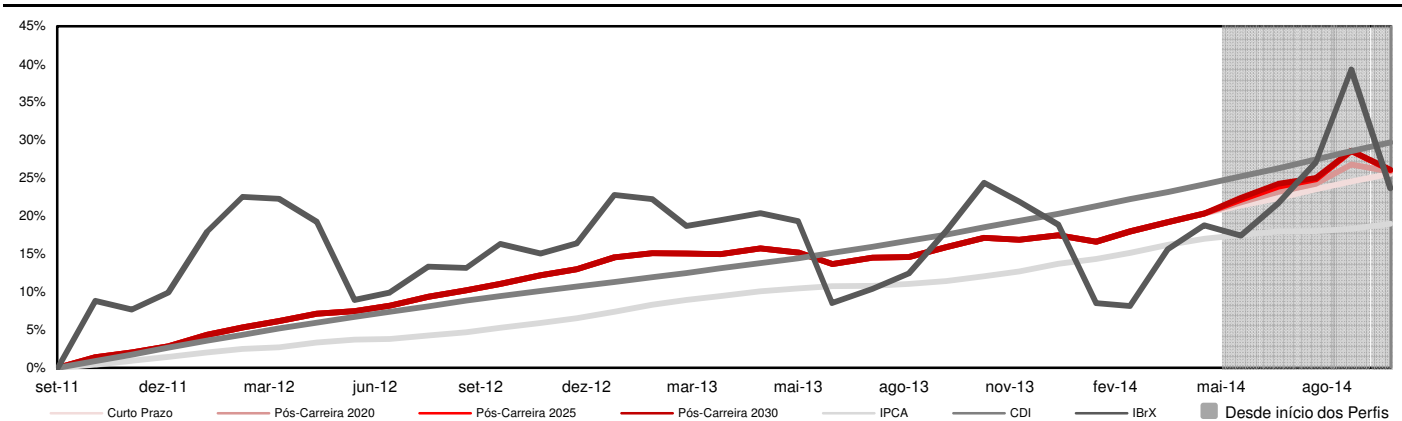

DISCLAIMER: 1) As informações contidas nas lâminas são de caráter informativo e não constituem qualquer tipo de aconselhamento quanto à escolha de determinado Perfil de Investimento do Plano Odeprev. 2) O desempenho passado não garante desempenho futuro. 3) As alocações em ativos de risco, buscando uma rentabilidade superior no longo prazo, podem resultar em perdas patrimoniais para os Participantes. 4) A rentabilidade divulgada já é líquida das taxas de administração, de performance e de outros custos pertinentes à gestão dos investimentos e administração do Plano, mas não é líquida de impostos. 5) Aos Participantes é recomendada a leitura cuidadosa dos materiais de comunicação dos Perfis, disponíveis no Portal da Odebrecht Previdência. 6) Para escolher um Perfil de Investimento é fundamental que o Integrante esteja inscrito no Plano Odeprev.