

COMPOSIÇÃO DOS PERFIS DE INVESTIMENTOS

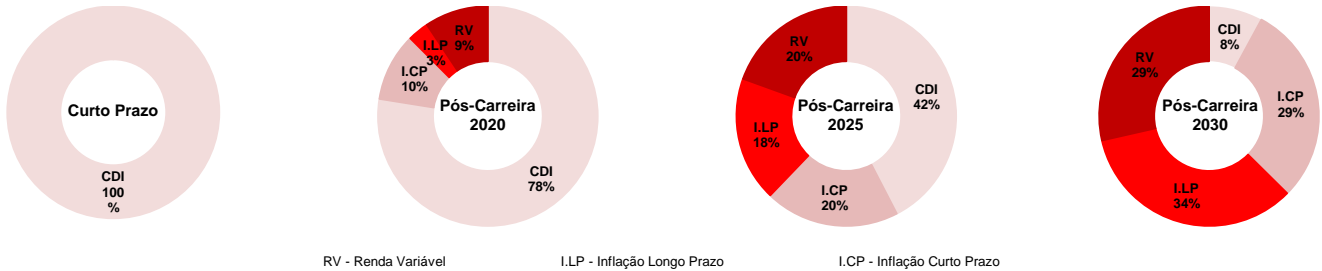

RENTABILIDADE ACUMULADA - MENSAL (%)

| | dez/15 | jan/16 | fev/16 | mar/16 | abr/16 | mai/16 | jun/16 | jul/16 | ago/16 | set/16 | out/16 | nov/16 |
|-------------------|--------|--------|--------|--------|--------|--------|--------|--------|--------|--------|--------|--------|
| Curto Prazo | 1,19 | 1,02 | 0,97 | 1,15 | 1,04 | 1,11 | 1,15 | 1,12 | 1,20 | 1,11 | 1,06 | 1,07 |
| Pós-Carreira 2020 | 1,11 | 1,07 | 1,19 | 1,80 | 1,77 | 0,71 | 1,38 | 1,86 | 1,13 | 1,07 | 1,66 | 0,43 |
| Pós-Carreira 2025 | 0,99 | 0,97 | 1,52 | 2,87 | 2,20 | 0,18 | 1,42 | 2,62 | 0,88 | 0,98 | 1,99 | -0,14 |
| Pós-Carreira 2030 | 2,14 | 0,80 | 1,69 | 3,23 | 2,01 | -0,21 | 1,31 | 3,17 | 0,55 | 0,72 | 2,24 | 0,92 |
| IPCA | 0,96 | 1,27 | 0,90 | 0,43 | 0,61 | 0,78 | 0,35 | 0,52 | 0,44 | 0,08 | 0,26 | 0,18 |
| CDI | 1,16 | 1,05 | 1,00 | 1,16 | 1,05 | 1,11 | 1,16 | 1,11 | 1,21 | 1,11 | 1,05 | 1,04 |
| IBOV | -3,92 | -6,79 | 5,91 | 16,97 | 7,70 | -10,09 | 6,30 | 11,22 | 1,03 | 0,80 | 11,23 | -4,65 |

ÚLTIMOS 12 MESES (%)

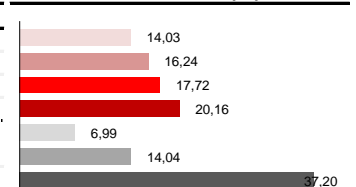

Rentabilidade (%) *

| | Mês | Ano | 3M | 6M | 1A | 2A ** | Perfil * | Início *** |
|-------------------|-------|-------|------|-------|-------|-------|----------|------------|
| Curto Prazo | 1,07 | 12,69 | 3,28 | 6,92 | 14,03 | 13,53 | 12,48 | 14,76 |
| Pós-Carreira 2020 | 0,43 | 14,97 | 3,19 | 7,76 | 16,24 | 12,70 | 12,07 | 14,71 |
| Pós-Carreira 2025 | -0,14 | 16,57 | 2,85 | 7,98 | 17,72 | 11,57 | 11,33 | 14,62 |
| Pós-Carreira 2030 | 0,92 | 17,64 | 3,93 | 9,23 | 20,16 | 12,38 | 11,82 | 14,68 |
| IPCA | 0,18 | 5,97 | 0,52 | 1,84 | 6,99 | 8,72 | 7,52 | 6,89 |
| CDI | 1,04 | 12,73 | 3,23 | 6,86 | 14,04 | 13,53 | 12,54 | 16,59 |
| IBOV | -4,65 | 42,81 | 6,92 | 27,72 | 37,20 | 6,36 | 7,05 | 13,81 |

Retorno Real (IPCA+%) *

| | Mês | Ano | 3M | 6M | 1A | 2A ** | Perfil * | Início *** |
|-------------------|-------|-------|------|------|-------|-------|----------|------------|
| Curto Prazo | 0,89 | 6,34 | 2,74 | 4,98 | 6,58 | 4,43 | 4,62 | 7,36 |
| Pós-Carreira 2020 | 0,25 | 8,49 | 2,65 | 5,81 | 8,65 | 3,67 | 4,24 | 7,31 |
| Pós-Carreira 2025 | -0,32 | 10,00 | 2,31 | 6,03 | 10,04 | 2,63 | 3,54 | 7,23 |
| Pós-Carreira 2030 | 0,74 | 11,02 | 3,39 | 7,25 | 12,32 | 3,37 | 4,00 | 7,28 |

ANÁLISE DE DISPERSÃO - 2 ANOS

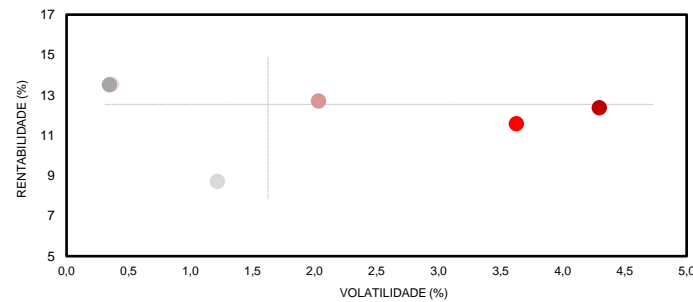

ÍNDICE SUCESSO MENSAL - EM RELAÇÃO AO IPCA

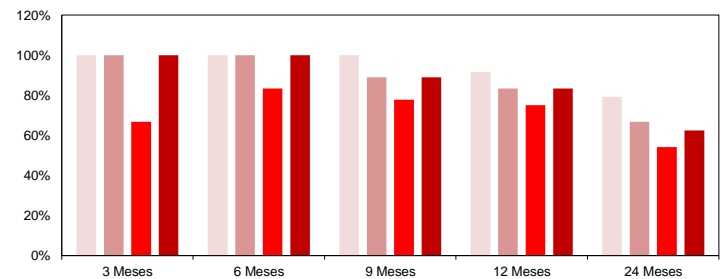

ESTATÍSTICAS - DESDE O INÍCIO DOS PERFIS

| | Retorno (%) | | | Estatísticas | | Retorno Mês - Estratégia (%) | | | |
|-------------------|-------------|-------|-------|--------------|--------|------------------------------|-------|-------|-------|
| | Menor | Média | Maior | Posit. | Negat. | CDI | RV | I.C.P | I.L.P |
| Curto Prazo | 0,80 | 1,02 | 1,20 | 31 | 0 | 1,11 | - | - | - |
| Pós-Carreira 2020 | -0,74 | 0,99 | 2,04 | 27 | 4 | 0,98 | -3,93 | 0,70 | 0,55 |
| Pós-Carreira 2025 | -1,98 | 0,93 | 2,98 | 26 | 5 | 1,06 | -3,90 | 0,71 | 0,53 |
| Pós-Carreira 2030 | -1,95 | 0,97 | 3,23 | 26 | 5 | 1,12 | -4,00 | 0,72 | 5,71 |

| Dados dos Perfis | | | |
|------------------|--------|--------------------|--------|
| Participantes | (%) | Patrimônio Líquido | (%) |
| 17.545 | 79,17% | 1.660.593.677,88 | 62,10% |
| 1.361 | 6,14% | 482.743.642,11 | 18,05% |
| 1.586 | 7,16% | 340.918.265,75 | 12,75% |
| 1.669 | 7,53% | 189.909.342,73 | 7,10% |
| 22.161 | | 2.674.164.928,47 | |

RENTABILIDADE ACUMULADA - 36 MESES

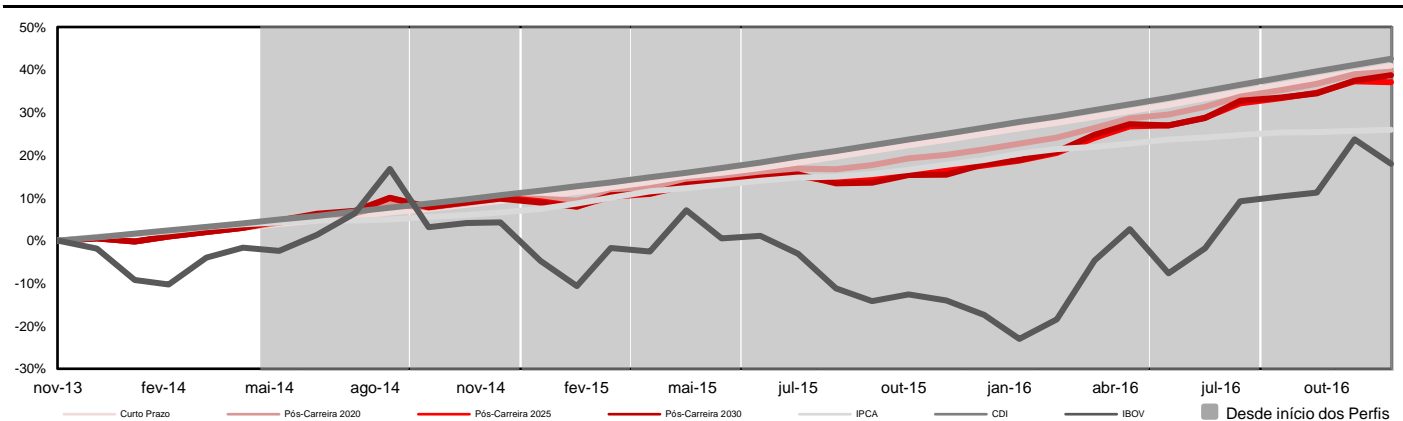

DISCLAIMER: 1) As informações contidas nas lâminas são de caráter informativo e não constituem qualquer tipo de aconselhamento quanto à escolha de determinado Perfil de Investimento do Plano Odebrecht. 2) O desempenho passado não garante desempenho futuro. 3) As alocações em ativos de risco, buscando uma rentabilidade superior no longo prazo, podem resultar em perdas patrimoniais para os Participantes. 4) A rentabilidade divulgada já é líquida das taxas de administração, de performance e de outros custos pertinentes à gestão dos investimentos e administração do Plano, mas não é líquida de impostos. 5) Aos Participantes é recomendada a leitura cuidadosa dos materiais de comunicação dos Perfis, disponíveis no Portal da Odebrecht Previdência. 6) Para escolher um Perfil de Investimento é fundamental que o Integrante esteja inscrito no Plano Odebrecht.