

**LÂMINA COMPARATIVA DOS PERFIS DE INVESTIMENTOS**

Data: 30-abr-19

**COMPOSIÇÃO DOS PERFIS DE INVESTIMENTOS**

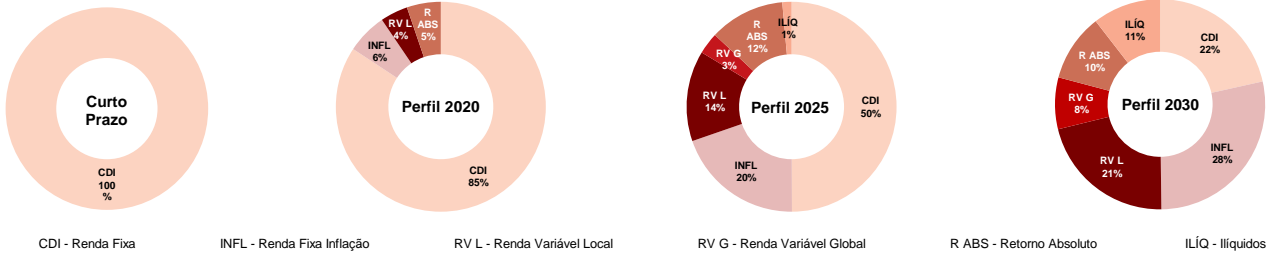

**RENTABILIDADE ACUMULADA - MENSAL (%)**

	mai/18	jun/18	jul/18	ago/18	set/18	out/18	nov/18	dez/18	jan/19	fev/19	mar/19	abr/19
Curto Prazo	0,52	0,50	0,50	0,58	0,44	0,48	0,50	0,47	0,55	0,48	0,47	0,51
Perfil 2020	-0,24	0,49	0,69	0,31	0,45	0,88	0,32	0,35	1,21	0,35	0,38	0,54
Perfil 2025	-1,19	0,03	1,38	0,06	0,35	2,12	0,88	0,34	2,25	0,20	0,40	0,77
Perfil 2030	-1,89	-0,44	1,85	-0,14	0,27	2,79	1,32	0,19	3,07	1,62	0,56	1,05
IPCA	0,40	1,26	0,33	-0,09	0,48	0,45	-0,21	0,15	0,32	0,43	0,75	0,57
CDI	0,52	0,52	0,54	0,57	0,47	0,54	0,49	0,49	0,42	0,62	0,47	0,52
IBOV	-10,87	-5,20	8,88	-3,21	3,48	10,19	2,38	-1,81	10,82	-1,86	-0,18	0,98

**ÚLTIMOS 12 MESES (%)**

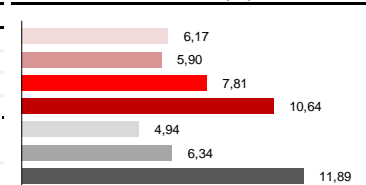

**Rentabilidade (%) \***

	Mês	Ano	3M	6M	1A	2A **	Perfil *	Início ***
Curto Prazo	0,51	2,02	1,46	3,02	6,17	6,99	10,28	14,05
Perfil 2020	0,54	2,51	1,28	3,20	5,90	7,82	10,62	14,12
Perfil 2025	0,77	3,66	1,38	4,93	7,81	9,47	10,88	14,18
Perfil 2030	1,05	6,43	3,26	8,04	10,64	12,14	12,16	14,46
IPCA	0,57	2,09	1,76	2,02	4,94	3,85	5,72	6,57
CDI	0,52	2,04	1,61	3,05	6,34	7,22	10,41	15,70
IBOV	0,98	9,63	-1,07	10,21	11,89	21,38	13,06	14,43

**Retorno Real (IPCA+%) \***

	Mês	Ano	3M	6M	1A	2A **	Perfil *	Início ***
Curto Prazo	-0,06	-0,06	-0,29	0,97	1,17	3,03	4,31	7,01
Perfil 2020	-0,03	0,41	-0,47	1,15	0,91	3,82	4,63	7,08
Perfil 2025	0,19	1,54	-0,37	2,85	2,74	5,42	4,88	7,14
Perfil 2030	0,48	4,25	1,47	5,90	5,43	7,99	6,09	7,40
IPCA	0,48	2,09	1,76	2,02	4,94	3,85	5,72	6,57
CDI	0,52	2,04	1,61	3,05	6,34	7,22	10,41	15,70
IBOV	0,98	9,63	-1,07	10,21	11,89	21,38	13,06	14,43

**ANÁLISE DE DISPERSÃO - 2 ANOS**

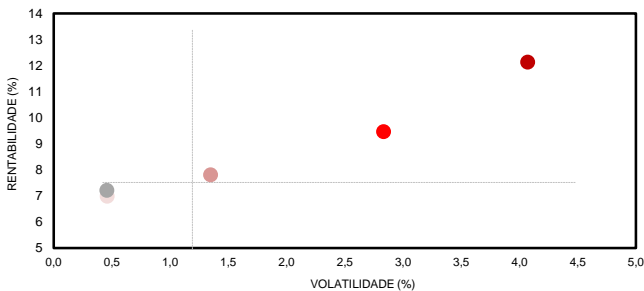

**ÍNDICE SUCESSO MENSAL - EM RELAÇÃO AO IPCA**

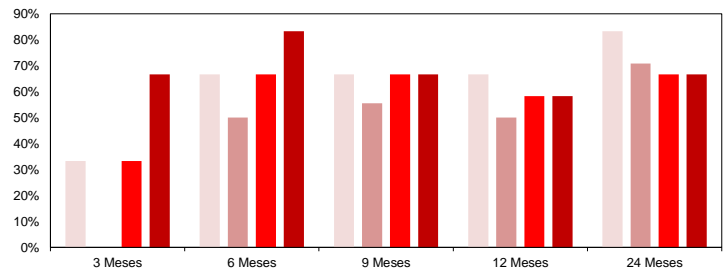

**ESTATÍSTICAS - DESDE O INÍCIO DOS PERFIS**

	Retorno (%)					Retorno Mês - Estratégia (%)							Dados dos Perfis			
	Menor	Média	Maior	Posit.	Negat.	CDI	Inflação	RV Local	RV Glob.	Ret. Abs.	Ilíquidos	Participantes	(%)	Patrimônio Líquido	(%)	
Curto Prazo	0,44	0,83	1,20	60	0	0,53	-	-	-	-	-	16.417	74,26%	1.665.228.516,56	50,64%	
Perfil 2020	-0,74	0,86	2,04	55	5	0,53	0,91	1,64	-	0,30	-	1.111	5,03%	549.718.810,58	16,72%	
Perfil 2025	-1,98	0,88	2,98	53	7	0,53	0,91	1,64	3,05	0,30	1,19	1.680	7,60%	576.491.435,07	17,53%	
Perfil 2030	-1,95	0,98	3,23	50	10	0,53	0,91	1,64	3,05	0,30	0,31	2.900	13,12%	496.686.583,82	15,11%	
												22.108		3.288.125.346,03		

**RENTABILIDADE ACUMULADA - 36 MESES**

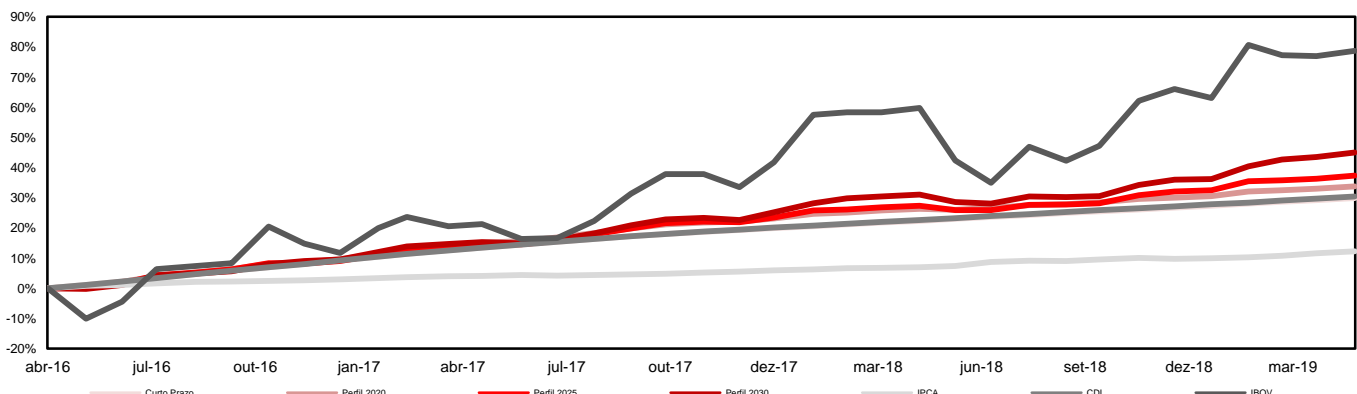

DISCLAIMER: 1) As informações contidas nas lâminas são de caráter informativo e não constituem qualquer tipo de aconselhamento quanto à escolha de determinado Perfil de Investimento do Plano Odeprev. 2) O desempenho passado não garante desempenho futuro. 3) As alocações em ativos de risco, buscando uma rentabilidade superior no longo prazo, podem resultar em perdas patrimoniais para os Participantes. 4) A rentabilidade divulgada já é líquida das taxas de administração, de performance e de outros custos pertinentes à gestão dos investimentos e administração do Plano, mas não é líquida de impostos. 5) Aos Participantes é recomendada a leitura cuidadosa dos materiais de comunicação dos Perfis, disponíveis no Portal da Odebrecht Previdência. 6) Para escolher um Perfil de Investimento é fundamental que o Integrante esteja inscrito no Plano Odeprev.

Classificação anterior Fator de Risco	Classificação atual Classe de ativos	Benchmark atual	Veículo de Investimento		Rentabilidade (%)			Patrimônio Investido				
			Nome do Fundo	CNPJ do Fundo	abr-19	6 meses	1 ano	Total	Perfil Curto Prazo	Perfil 2020	Perfil 2025	Perfil 2030
CDI	Renda Fixa CDI	CDI	ODP Santander FI Renda Fixa	11.904.023/0001-47	0,52	3,07	6,37	579.000.031	380.345.366	99.611.412	67.821.651	31.221.602
			ODP Sul América FI Renda Fixa	11.961.173/0001-92	0,52	3,15	6,48	1.338.973.352	894.347.334	243.314.698	146.603.242	54.708.078
			ODP Mongeral High Grade	28.087.402/0001-94	0,59	3,32	8,99	352.287.166	234.225.811	64.173.131	38.572.897	15.315.327
			Sparta Top FIC FIRF CP	14.188.162/0001-00	0,55	3,40	7,06	162.391.069	107.934.595	29.466.998	17.852.941	7.136.535
			ODP Western Asset High Yield FIM CP	17.788.031/0001-51	0,66	2,74	7,16	56.449.676	37.506.277	10.297.319	6.189.238	2.456.842
	Retorno Absoluto	CDI	ODP F3 Retorno Absoluto FIC FIM	19.602.004/0001-78	0,30	1,61	3,50	145.584.348		27.742.514	64.363.818	53.478.016
Inflação Curto Prazo	Renda Fixa Inflação	IMA-B	ODP F3 Inflação FIM	20.142.612/0001-26	0,91	7,69	13,19	288.509.626		33.170.148	109.590.838	145.748.639
Inflação Longo Prazo	Ilíquidos	CDI	Hamilton Lane FIC FIP	15.711.200/0001-20	0,29	-1,26	-4,75	7.408.492				7.408.492
			Vinci FI RF Imobiliário CP	17.136.970/0001-11	0,89	4,79	9,10	21.029.589			7.886.096	13.143.493
			FIP Lacan Florestal	13.812.224/0001-40	-0,04	24,13	19,21	33.506.225				33.506.225
Renda Variável	Renda Variável Local	IBOVESPA	ODP F3 RV FIC FIA	13.021.486/0001-96	1,64	14,93	15,42	210.025.865		22.518.350	77.390.260	110.117.255
	Renda Variável Global	MSCI ACWI	ODP F3 GLOBAL FIC FIM IE	26.811.773/0001-41	3,05	12,57	13,83	59.399.920			18.434.783	40.965.137
<b>Saldo Total de Fundos de Investimentos *</b>								<b>3.254.565.359</b>	<b>1.654.359.382</b>	<b>530.294.572</b>	<b>554.705.764</b>	<b>515.205.641</b>

\* De acordo com a conta contábil 1.2.3.4 do Balanço Patrimonial do Plano Odeprev

### Observações

Em dezembro de 2018 foram aprovadas pelo Conselho Deliberativo da Odebrecht Previdência atualizações importantes na Política de Investimentos e no Regulamento dos Perfis de Investimento.

As principais mudanças são relacionadas à novas exigências regulatórias e à ajustes nas carteiras dos perfis. Além disto, estes documentos foram reorganizados para ficarem mais claros e acessíveis a todos.

O comparativo abaixo destaca as principais mudanças relativas as carteiras de investimentos:

Como era?	Como ficou?	Justificativa
<p>Os investimentos eram classificados em quatro <b>Fatores de Risco</b>:</p> <p>1) CDI 2) Inflação Curto Prazo 3) Inflação Longo Prazo 4) Renda Variável.</p> <p>Cada Fator de Risco tinha uma alocação e uma carteira diferente dependendo do Perfil de Investimento.</p> <p>Portanto, os Fatores de Risco, ainda que com o mesmo "nome", eram diferentes conforme o Perfil de Investimentos.</p>	<p>Os investimentos passam a ser classificados em seis <b>Classes de Ativos</b>:</p> <p>1) Renda Fixa CDI 2) Renda Fixa Inflação 3) Renda Variável Local 4) Renda Variável Global 5) Retorno Absoluto 6) Ilíquidos.</p> <p>As carteiras das Classes de Ativos são sempre as mesmas, não importa o Perfil de Investimento. O que varia conforme o Perfil passará a ser apenas o % que ele aloca em cada Classe de Ativos.</p>	<p>A nova classificação permite acompanhar com mais clareza o desempenho dos investimentos, segregando-os conforme os tipos de ativos finais investidos, conforme definido na Política de Investimento da Odebrecht Previdência.</p> <p>Para facilitar a comparação entre os perfis de investimento, a tabela acima mostra como cada fundo investido por cada Perfil de Investimento era classificado antes desta mudança e como será classificado partir de agora.</p>