

LÂMINA COMPARATIVA DOS PERFIS DE INVESTIMENTOS

Data: 28-fev-19

COMPOSIÇÃO DOS PERFIS DE INVESTIMENTOS

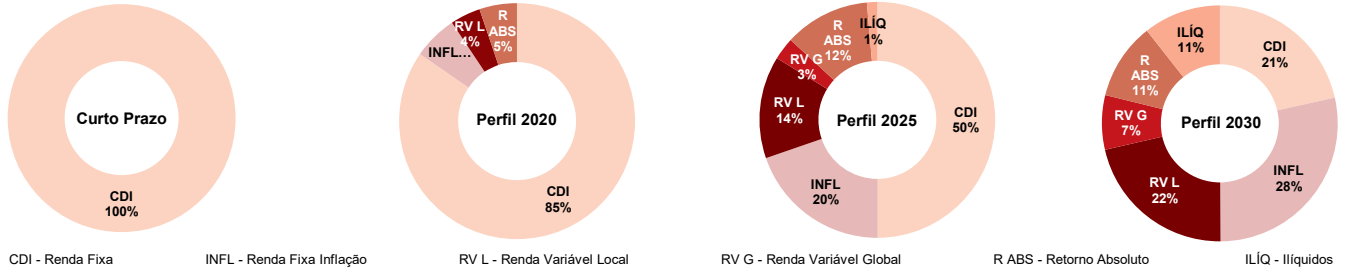

RENTABILIDADE ACUMULADA - MENSAL (%)

	mar/18	abr/18	mai/18	jun/18	jul/18	ago/18	set/18	out/18	nov/18	dez/18	jan/19	fev/19
Curto Prazo	0.50	0.49	0.52	0.50	0.50	0.58	0.44	0.48	0.50	0.47	0.55	0.48
Perfil 2020	0.56	0.41	-0.24	0.49	0.69	0.31	0.45	0.88	0.32	0.35	1.21	0.35
Perfil 2025	0.54	0.44	-1.19	0.03	1.38	0.06	0.35	2.12	0.88	0.34	2.25	0.20
Perfil 2030	0.45	0.47	-1.89	-0.44	1.85	-0.14	0.27	2.79	1.32	0.19	3.07	1.62
IPCA	0.09	0.22	0.40	1.26	0.33	-0.09	0.48	0.45	-0.21	0.15	0.32	0.43
CDI	0.53	0.52	0.52	0.52	0.54	0.57	0.47	0.54	0.49	0.49	0.54	0.49
IBOV	0.01	0.88	-10.87	-5.20	8.88	-3.21	3.48	10.19	2.38	-1.81	10.82	-1.86

ÚLTIMOS 12 MESES (%)

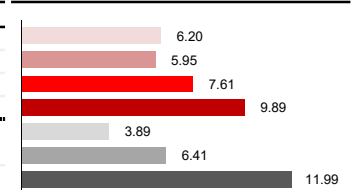

Rentabilidade (%) *

	Mês	Ano	3M	6M	1A	2A **	Perfil *	Início ***
Curto Prazo	0.48	1.03	1.51	2.96	6.20	7.46	10.42	14.11
Perfil 2020	0.35	1.56	1.92	3.62	5.95	8.47	10.79	14.18
Perfil 2025	0.20	2.45	2.80	6.28	7.61	9.67	11.00	14.23
Perfil 2030	1.62	4.74	4.94	9.59	9.89	11.94	12.23	14.49
IPCA	0.43	0.75	0.90	1.63	3.89	3.37	5.64	6.56
CDI	0.62	1.04	1.54	3.07	6.41	7.67	10.55	15.77
IBOV	-1.86	8.76	6.79	24.66	11.99	19.74	13.35	14.50

Retorno Real (IPCA+%) *

	Mês	Ano	3M	6M	1A	2A **	Perfil *	Início***
Curto Prazo	0.05	0.28	0.60	1.31	2.22	3.96	4.53	7.08
Perfil 2020	-0.08	0.81	1.01	1.95	1.98	4.93	4.88	7.15
Perfil 2025	-0.22	1.69	1.88	4.58	3.58	6.10	5.08	7.20
Perfil 2030	1.18	3.96	4.00	7.84	5.77	8.29	6.25	7.44
IPCA								
CDI								
IBOV								

* Início dos Perfis: maio/2014

** Valor anualizado | M: meses | A: anos

*** Valor anualizado (desde 1995)

ANÁLISE DE DISPERSÃO - 2 ANOS

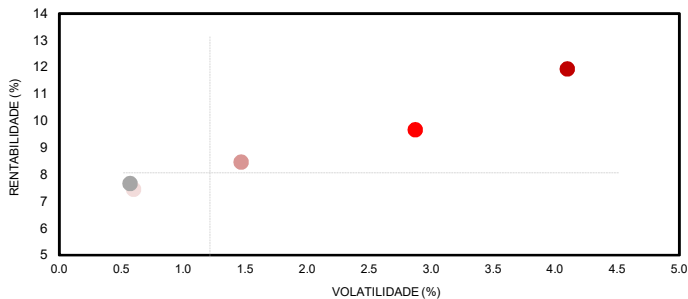

ÍNDICE SUCESSO MENSAL - EM RELAÇÃO AO IPCA

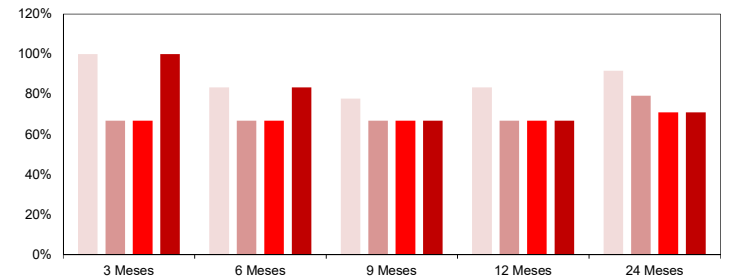

ESTATÍSTICAS - DESDE O INÍCIO DOS PERFIS

	Retorno (%)					Estatísticas				Retorno Mês - Estratégia (%)				Dados dos Perfis			
	Menor	Média	Maior	Posit.	Negat.	Posit.	Negat.	CDI	RV	I.CP	I.LP	Participantes	(%)	Patrimônio Líquido	(%)		
Curto Prazo	0.44	0.84	1.20	58	0	-	-	-	-	-	-	16,472	73.93%	1,668,217,659.88	50.87%		
Perfil 2020	-0.74	0.87	2.04	53	5	-	-	-	-	-	-	1,133	5.08%	556,015,560.98	16.95%		
Perfil 2025	-1.98	0.89	2.98	51	7	-	-	-	-	-	-	1,725	7.74%	568,414,731.06	17.33%		
Perfil 2030	-1.95	0.99	3.23	48	10	-	-	-	-	-	-	2,952	13.25%	486,894,196.40	14.85%		
												22,282		3,279,542,148.32			

RENTABILIDADE ACUMULADA - 36 MESES

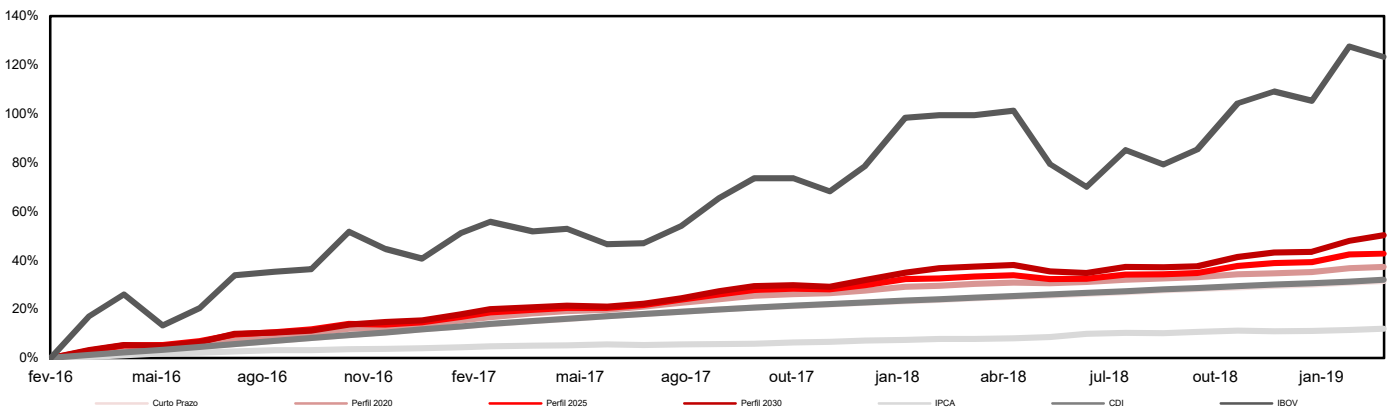

DISCLAIMER: 1) As informações contidas nas lâminas são de caráter informativo e não constituem qualquer tipo de aconselhamento quanto à escolha de determinado Perfil de Investimento do Plano Odeprev. 2) O desempenho passado não garante desempenho futuro. 3) As alocações em ativos de risco, buscando uma rentabilidade superior no longo prazo, podem resultar em perdas patrimoniais para os Participantes. 4) A rentabilidade divulgada já é líquida das taxas de administração, de performance e de outros custos pertinentes à gestão dos investimentos e administração do Plano, mas não é líquida de impostos. 5) Aos Participantes é recomendada a leitura cuidadosa dos materiais de comunicação dos Perfis, disponíveis no Portal da Odebrecht Previdência. 6) Para escolher um Perfil de Investimento é fundamental que o Integrante esteja inscrito no Plano Odeprev.

Classificação anterior Fator de Risco	Classificação atual Classe de ativos	Benchmark atual	Veículo de Investimento		Rentabilidade (%)			Patrimônio Investido				
			Nome do Fundo	CNPJ do Fundo	fev-19	6 meses	1 ano	Total	Perfil Curto Prazo	Perfil 2020	Perfil 2025	Perfil 2030
CDI	Renda Fixa CDI	CDI	ODP Santander FI Renda Fixa	11.904.023/0001-47	0.50	3.08	6.43	658,619,004	437,884,854	119,890,427	72,048,660	28,795,064
			ODP Sul América FI Renda Fixa	11.961.173/0001-92	0.50	3.10	6.52	1,389,109,437	923,800,831	253,004,951	151,897,608	60,406,047
			ODP Mongeral High Grade	28.087.402/0001-94	0.56	3.36	7.79	308,830,211	205,332,506	56,256,950	33,814,675	13,426,080
			Sparta Top FIC FIRF CP	14.188.162/0001-00	0.56	3.46	7.18	81,429,191	54,167,643	14,816,984	8,906,778	3,537,787
			ODP Western Asset High Yield FIM CP	17.788.031/0001-51	0.74	3.12	7.23	55,749,763	37,041,240	10,169,644	6,112,498	2,426,380
	Retorno Absoluto	CDI	ODP F3 Retorno Absoluto FIC FIM	19.602.004/0001-78	-0.03	2.32	4.09	144,878,731		27,608,052	64,051,860	53,218,819
Inflação Curto Prazo	Renda Fixa Inflação	IMA-B	ODP F3 Inflação FIM	20.142.612/0001-26	0.51	13.11	13.30	284,479,110		32,738,428	108,067,334	143,673,348
Inflação Longo Prazo	Ilíquidos	CDI	Hamilton Lane FIC FIP	15.711.200/0001-20	-0.21	-2.59	-2.88	7,060,436				7,060,436
			Vinci FI RF Imobiliário CP	17.136.970/0001-11	0.54	6.83	10.25	20,926,721			7,847,520	13,079,201
			FIP Lacan Florestal	13.812.224/0001-40	24.41	24.17	15.42	33,532,618				33,532,618
Renda Variável	Renda Variável Local	IBOVESPA	ODP F3 RV FIC FIA	13.021.486/0001-96	-1.91	28.69	13.91	207,692,055		22,268,126	76,530,298	108,893,630
	Renda Variável Global	MSCI ACWI	ODP F3 GLOBAL FIC FIM IE	26.811.773/0001-41	5.76	-12.74	9.91	54,716,192			16,981,186	37,735,005
Saldo Total de Fundos de Investimentos *								3,247,023,468	1,658,227,074	536,753,562	546,258,418	505,784,414

* De acordo com a contas contábil 1.2.3.4 do Balanço Patrimonial do Plano Odeprev

Observações

Em dezembro de 2018 foram aprovadas pelo Conselho Deliberativo da Odebrecht Previdência atualizações importantes na Política de Investimentos e no Regulamento dos Perfis de Investimento. As principais mudanças são relacionadas à novas exigências regulatórias e à ajustes nas carteiras dos perfis. Além disto, estes documentos foram reorganizados para ficarem mais claros e acessíveis a todos. O comparativo abaixo destaca as principais mudanças relativas as carteiras de investimentos:

Como era?	Como ficou?	Justificativa
<p>Os investimentos eram classificados em quatro <u>Fatores de Risco</u>:</p> <p>1) CDI 2) Inflação Curto Prazo 3) Inflação Longo Prazo 4) Renda Variável.</p> <p>Cada Fator de Risco tinha uma alocação e uma carteira diferente dependendo do Perfil de Investimento.</p> <p>Portanto, os Fatores de Risco, ainda que com o mesmo "nome", eram diferentes conforme o Perfil de Investimentos.</p>	<p>Os investimentos passam a ser classificados em seis <u>Classes de Ativos</u>:</p> <p>1) Renda Fixa CDI 2) Renda Fixa Inflação 3) Renda Variável Local 4) Renda Variável Global 5) Retorno Absoluto 6) Ilíquidos.</p> <p>As carteiras das Classes de Ativos são sempre as mesmas, não importa o Perfil de Investimento. O que varia conforme o Perfil passará a ser apenas o % que ele aloca em cada Classe de Ativos.</p>	<p>A nova classificação permite acompanhar com mais clareza o desempenho dos investimentos, segregando-os conforme os tipos de ativos finais investidos, conforme definido na Política de Investimento da Odebrecht Previdência.</p> <p>Para facilitar a comparação entre os perfis de investimento, a tabela acima mostra como cada fundo investido por cada Perfil de Investimento era classificado antes desta mudança e como será classificado partir de agora.</p>