

COMPOSIÇÃO DOS PERFIS DE INVESTIMENTOS

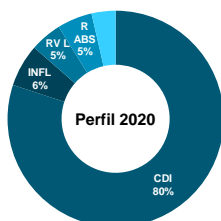

CDI - Renda Fixa



INFL - Renda Fixa Inflação

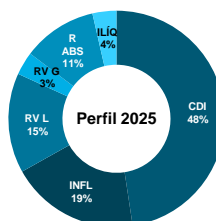

RV L - Renda Variável Local

RV G - Renda Variável Global

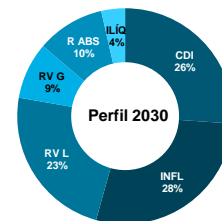

R ABS - Retorno Absoluto

ILIQ - Iliquidos

RENTABILIDADE ACUMULADA - MENSAL (%)

	dez/18	jan/19	fev/19	mar/19	abr/19	mai/19	jun/19	jul/19	ago/19	set/19	out/19	nov/19
Curto Prazo	0,47	0,55	0,48	0,47	0,51	0,52	0,44	0,54	0,50	0,42	0,31	0,27
Perfil 2020	0,35	1,21	0,35	0,38	0,54	0,60	0,76	0,74	0,43	0,60	0,50	0,22
Perfil 2025	0,34	2,25	0,20	0,40	0,77	0,67	1,40	0,99	0,64	0,92	0,86	0,43
Perfil 2030	0,19	3,07	1,62	0,56	1,05	0,61	2,22	1,13	0,97	1,25	1,10	0,80
IPCA	0,15	0,32	0,43	0,75	0,57	0,13	0,01	0,19	0,11	-0,04	0,10	0,51
CDI	0,49	0,54	0,49	0,47	0,52	0,54	0,47	0,57	0,50	0,46	0,48	0,38
IBOV	-1,81	10,82	-1,86	-0,18	0,98	0,70	4,06	0,84	-0,67	3,57	2,36	0,95

ÚLTIMOS 12 MESES (%)

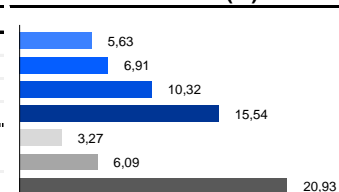

Rentabilidade (%) \*

	Mês	Ano	3M	6M	1A	2A **	Perfil *	Início ***
Curto Prazo	0,27	5,13	1,01	2,51	5,63	5,91	9,75	13,83
Perfil 2020	0,22	6,54	1,33	3,30	6,91	6,71	10,22	13,94
Perfil 2025	0,43	9,94	2,22	5,35	10,32	9,32	10,85	14,09
Perfil 2030	0,80	15,32	3,18	7,70	15,54	13,20	12,43	14,47
IPCA	0,51	3,12	0,57	0,88	3,27	3,66	5,30	6,45
CDI	0,38	5,57	1,33	2,90	6,09	6,27	9,94	15,46
IBOV	0,95	23,15	7,02	11,55	20,93	22,63	13,95	14,61

Retorno Real (IPCA+%) \*

	Mês	Ano	3M	6M	1A	2A **	Perfil *	Início***
Curto Prazo	-0,24	1,95	0,44	1,62	2,28	2,17	4,22	6,93
Perfil 2020	-0,29	3,31	0,75	2,40	3,52	2,95	4,67	7,03
Perfil 2025	-0,08	6,62	1,64	4,43	6,82	5,46	5,27	7,18
Perfil 2030	0,29	11,83	2,59	6,76	11,88	9,20	6,76	7,53
IPCA								
CDI								
IBOV								

\* Início dos Perfis: maio/2014

\*\* Valor anualizado | M: meses | A: anos

\*\*\* Valor anualizado (desde 1995)

ANÁLISE DE DISPERSÃO - 2 ANOS

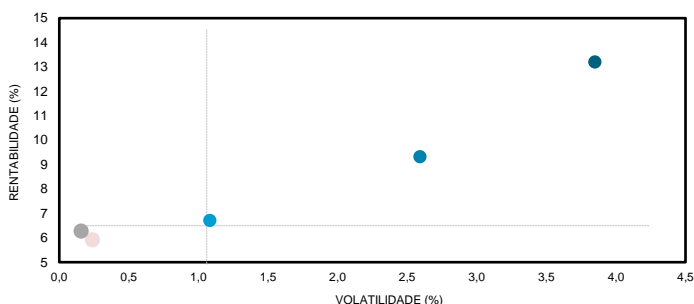

ÍNDICE SUCESSO MENSAL - EM RELAÇÃO AO IPCA

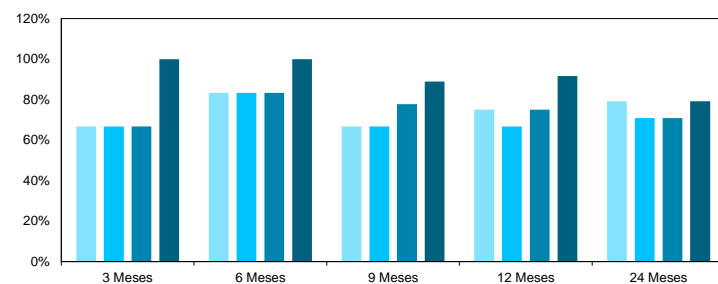

ESTATÍSTICAS - DESDE O INÍCIO DOS PERFIS

	Retorno (%)		Estatísticas			Retorno Mês - Estratégia (%)						Dados dos Perfis			
	Menor	Média	Maior	Posit.	Negat.	CDI	Inflação	RV Local	RV Glob.	Ret. Abs.	Iliquidos	Participantes	(%)	Patrimônio Líquido	(%)
Curto Prazo	0,27	0,79	1,20	67	0	0,30	-	-	-	-	-	4.143	42,13%	1.662.925.802,97	49,96%
Perfil 2020	-0,74	0,83	2,04	62	5	0,30	(1,22)	1,89	-	0,04	0,20	1.111	11,30%	551.265.115,90	16,56%
Perfil 2025	-1,98	0,88	2,98	60	7	0,30	(1,22)	1,89	8,22	0,04	0,20	1.680	17,08%	592.840.248,22	17,81%
Perfil 2030	-1,95	1,00	3,23	57	10	0,30	(1,22)	1,89	8,22	0,04	0,20	2.900	29,49%	521.485.074,80	15,67%
												9.834		3.328.516.241,89	

RENTABILIDADE ACUMULADA - 36 MESES

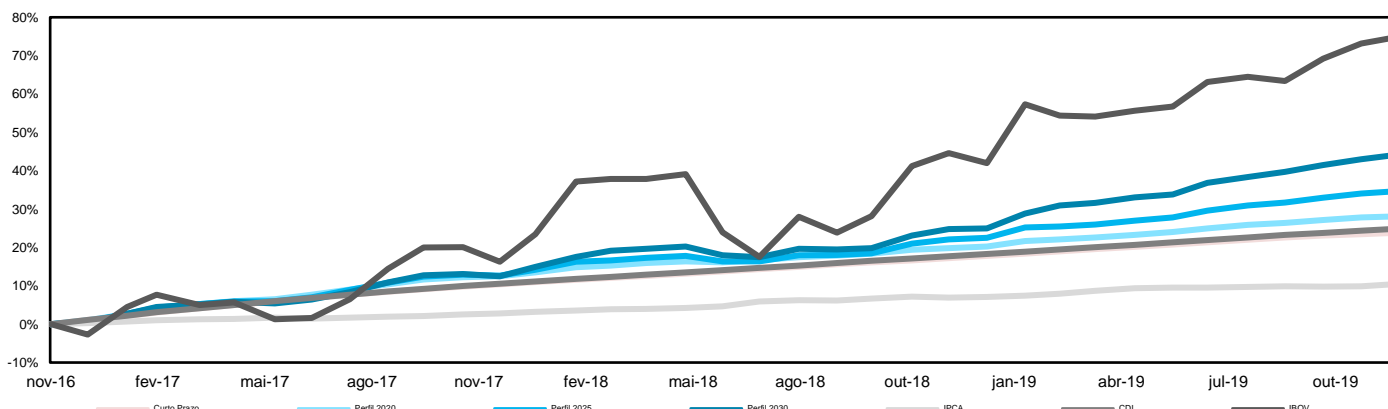

DISCLAIMER: 1) As informações contidas nas lâminas são de caráter informativo e não constituem qualquer tipo de aconselhamento quanto à escolha de determinado Perfil de Investimento do Plano Odeprev. 2) O desempenho passado não garante desempenho futuro. 3) As alocações em ativos de risco, buscando uma rentabilidade superior no longo prazo, podem resultar em perdas patrimoniais para os Participantes. 4) A rentabilidade divulgada já é líquida das taxas de administração, de performance e de outros custos pertinentes à gestão dos investimentos e administração do Plano, mas não é líquida de impostos. 5) Aos Participantes é recomendada a leitura cuidadosa dos materiais de comunicação dos Perfis, disponíveis no Portal da Odebrecht Previdência. 6) Para escolher um Perfil de Investimento é fundamental que o Integrante esteja inscrito no Plano Odeprev.

Classificação atual Classe de ativos	Benchmark atual	Veículo de Investimento		Rentabilidade (%)			Patrimônio Investido				
		Nome do Fundo	CNPJ do Fundo	nov-19	6 meses	1 ano	Total	Perfil Curto Prazo	Perfil 2020	Perfil 2025	Perfil 2030
Renda Fixa CDI	CDI	ODP Santander FI Renda Fixa	11.904.023/0001-47	0,37	2,84	6,03	303.025.633	197.604.575	53.442.361	34.699.025	17.279.672
		ODP Sul América FI Renda Fixa	11.961.173/0001-92	0,37	2,72	5,94	1.568.295.161	1.022.693.350	276.588.468	179.583.201	89.430.142
		ODP Mongeral High Grade	28.087.402/0001-94	0,10	2,48	5,97	425.006.988	277.149.245	74.955.298	48.666.933	24.235.511
		Sparta Top FIC FIRF CP	14.188.162/0001-00	0,10	2,31	5,79	167.047.518	108.932.547	29.460.919	19.128.369	9.525.683
		ODP Western Asset High Yield FIM CP	17.788.031/0001-51	0,15	2,60	7,12	58.483.772	38.137.569	10.314.345	6.696.892	3.334.967
Retorno Absoluto	CDI	ODP F3 Retorno Absoluto FIC FIM	19.602.004/0001-78	0,04	4,22	6,97	152.617.455	-	29.082.741	67.473.203	56.061.512
Renda Fixa Inflação	IMA-B	ODP F3 Inflação FIM	20.142.612/0001-26	-1,22	4,65	13,72	308.027.040	-	35.387.280	116.972.282	155.667.477
Ilíquidos <sup>1</sup>	CDI	Hamilton Lane FIC FIP	15.711.200/0001-20	1,10	18,45	18,98	8.929.168	-	2.899.770	3.166.188	2.863.210
		Vinci FI RF Imobiliário CP	17.136.970/0001-11	-1,04	4,48	12,49	17.674.251	-	5.739.758	6.267.102	5.667.391
		FIP Lacan Florestal	13.812.224/0001-40	-0,05	-0,34	23,70	29.661.964	-	9.632.799	10.517.818	9.511.348
		Spectra IV Inst FIP	31.963.932/0001-63	-1,52			5.006.616	-	1.625.912	1.775.293	1.605.412
Renda Variável Local	IBOVESPA	ODP F3 RV FIC FIA	13.021.486/0001-96	1,89	15,83	29,73	245.897.136	-	26.363.780	90.608.338	128.925.018
Renda Variável Global	MSCI ACWI	ODP F3 GLOBAL FIC FIM IE	26.811.773/0001-41	8,22	20,39	22,31	68.022.690	-	-	21.111.164	46.911.525
<b>Saldo Total de Fundos de Investimentos <sup>2</sup></b>							<b>3.357.695.391</b>	<b>1.644.517.286</b>	<b>555.493.430</b>	<b>606.665.808</b>	<b>551.018.867</b>

<sup>1</sup> Cotas Gerenciais ajustadas por amortização de capital

<sup>2</sup> De acordo com a conta contábil 1.2.3.4 do Balanço Patrimonial do Plano Odeprev

### Observações

Em dezembro de 2018 foram aprovadas pelo Conselho Deliberativo da Odebrecht Previdência atualizações importantes na Política de Investimentos e no Regulamento dos Perfis de Investimento. As principais mudanças são relacionadas à novas exigências regulatórias e à ajustes nas carteiras dos perfis. Além disto, estes documentos foram reorganizados para ficarem mais claros e acessíveis a todos. O comparativo abaixo destaca as principais mudanças relativas as carteiras de investimentos:

Como era?	Como ficou?	Justificativa
<p>Os investimentos eram classificados em quatro <u>Fatores de Risco</u>:</p> <p>1) CDI 2) Inflação Curto Prazo 3) Inflação Longo Prazo 4) Renda Variável.</p> <p>Cada Fator de Risco tinha uma alocação e uma carteira diferente dependendo do Perfil de Investimento.</p> <p>Portanto, os Fatores de Risco, ainda que com o mesmo "nome", eram diferentes conforme o Perfil de Investimentos.</p>	<p>Os investimentos passam a ser classificados em seis <u>Classes de Ativos</u>:</p> <p>1) Renda Fixa CDI 2) Renda Fixa Inflação 3) Renda Variável Local 4) Renda Variável Global 5) Retorno Absoluto 6) Ilíquidos.</p> <p>As carteiras das Classes de Ativos são sempre as mesmas, não importa o Perfil de Investimento. O que varia conforme o Perfil passará a ser apenas o % que ele aloca em cada Classe de Ativos.</p>	<p>A nova classificação permite acompanhar com mais clareza o desempenho dos investimentos, segregando-os conforme os tipos de ativos finais investidos, conforme definido na Política de Investimento da Odebrecht Previdência.</p> <p>Para facilitar a comparação entre os perfis de investimento, a tabela acima mostra como cada fundo investido por cada Perfil de Investimento era classificado antes desta mudança e como será classificado partir de agora.</p>